Разъемы DIN

Серия ON-F48

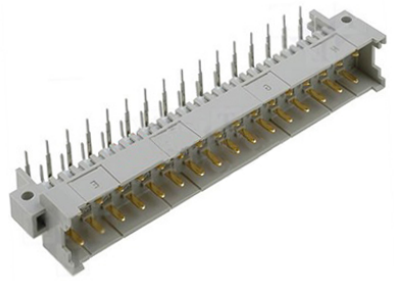

Электрические характеристики:

Сопротивление контактов	30 мОм
Сопротивление изоляции	1000 МОм, 500 В
Выдерживаемое напряжение	1000 В
Номинальный ток	5.6А
Номинальное напряжение	250 В
Рабочая температура	-55… +105° С
Усилие разъединения	0.15 мин
Усилие соединения	75 макс

Материал:

Материал корпуса	30% Стекловолокна PBT UL94V- 0
Материал контактов	Латунь/ Фосфористая бронза
Покрытие контактов	Золотое напыление

Система обозначений:

ON-F48-3348-M S

1 2 3 4

ON — производитель Onelec

1. Серия: ON-F48;
2. Номер контактов: 3348, 3232A, 3232B;
3. Типы контактов: M- вилка «папа», F- розетка «мама».
4. Контакт: S — прямой, длина 4 мм;
   W1— прямой, длина 13 мм;
   R — угловой.

428000, Чувашская Республика, г.Чебоксары, ул. Ярмарочная, 15/1, офис 1 Тел: +7 (495) 668-07-17
109044, Москва, ст. м Пролетарская, ул. 1-я Дубровская, дом 5, кв. 25 Email: sales@onelec.ru

Габаритные размеры:

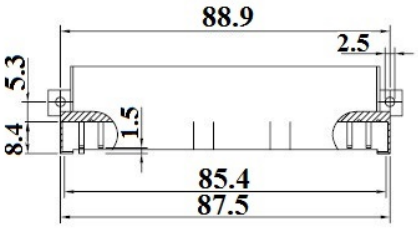

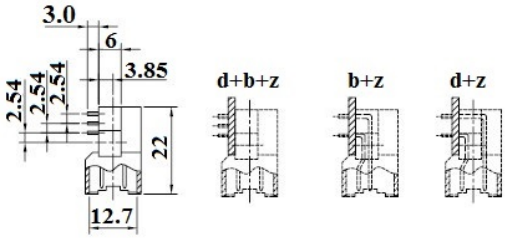

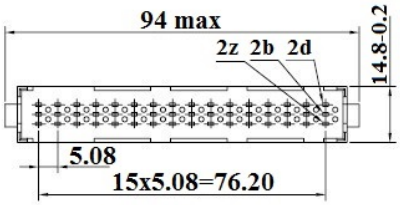

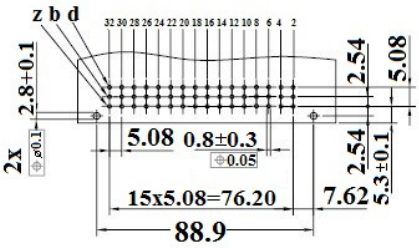

Электрические характеристики:

Сопротивление контактов	30 мОм
Сопротивление изоляции	1000 МОм, 500 В
Выдерживаемое напряжение	1000 В
Номинальный ток	5.6А
Номинальное напряжение	250 В
Рабочая температура	-55… +105° С
Усилие разъединения	0.15 мин
Усилие соединения	75 макс
Материал корпуса	30% Стекловолокна PBT UL94V- 0
Материал контактов	Латунь/ Фосфористая бронза
Покрытие контактов	Золотое напыление

Контакты	48	32	32	47+1	31+1	46+2
Позиция	d+b+z	b+z	d+z	d+b+z z32	b+z z32	d+b+z b2+b32

428000, Чувашская Республика, г.Чебоксары, ул. Ярмарочная, 15/1, офис 1 Тел: +7 (495) 668-07-17
109044, Москва, ст. м Пролетарская, ул. 1-я Дубровская, дом 5, кв. 25 Email: sales@onelec.ru