Панельки для микросхем

Панель для микросхемы, шаг выводов 2.00 мм, с нулевым усилием. Корпус легко разбирается для ремонта.

Технические характеристики:

Номинальный ток……...…….……..1 А

Сопротивление контактов……..……20 мОм max

Сопротивление изоляции……...5000 МОм min

Рабочая температура……..-55℃ ~ +105℃

Материалы:

Материал контактов…..…….……..Фосфористая бронза

Покрытие……...Позолота: 3 мкм поверх 50 мкм никеля

. Лужение: 100 мкм поверх 50 мкм никеля

Материал корпуса….…….…..….30 % стекловолокно PBT UL94V-0

Шаг выводов...…….……...2.00 мм

Габаритные размеры:

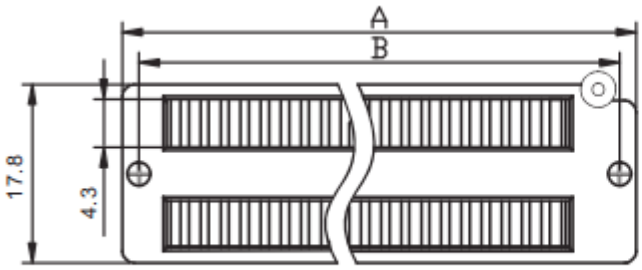

Positions	A	B	C
28	43.0	37.8	26.2
40	54.8	50.7	38.0

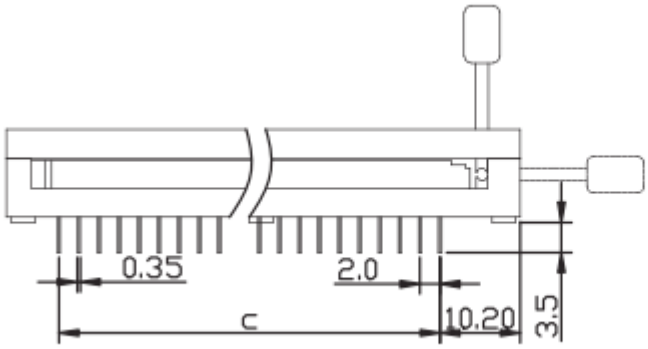

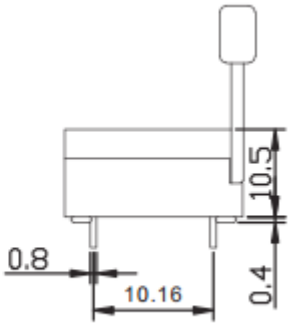

428000, Чувашская Республика, г.Чебоксары, ул. Ярмарочная, 15/1, офис 1Тел:+7 (495) 668-07-17
109544, г.Москва, ул. Б.Андроньевская, 7/14, офис 2207Email: sales@onelec.ru

Система обозначений:

ON108N-200-XX

Производитель Onelec;

Серия: ON108N;

200 - шаг 2.00 мм;

XX - количество контактов (28 - 40);

428000, Чувашская Республика, г.Чебоксары, ул. Ярмарочная, 15/1, офис 1Тел:+7 (495) 668-07-17
109544, г.Москва, ул. Б.Андроньевская, 7/14, офис 2207Email: sales@onelec.ru