

Соединители провод плата

Соединители провод плата, шаг 2.50 мм.

Технические характеристики:

Изоляция.....	1000 В
Сопротивление контактов.....	20 мОм max
Сопротивление изоляции.....	1000 МОм min
Номинальный ток.....	3 А
Номинальное напряжение.....	250 В
Рабочая температура.....	-40°C ~ +105°C
Толщина платы.....	0.8~1.6 мм

Материалы:

Контакты.....	Латунь
Покрытие контактов.....	50 мкм олова поверх 100 мкм никеля
Корпус.....	PA66 UL94V-2
Провод.....	AWG30-22

Габаритные размеры:

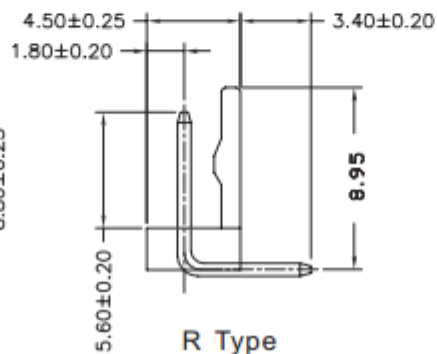
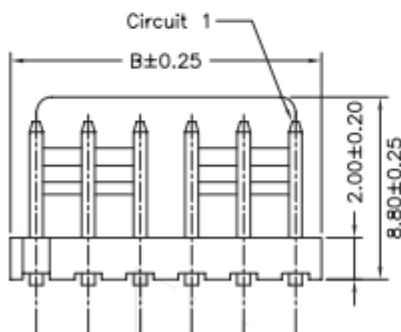
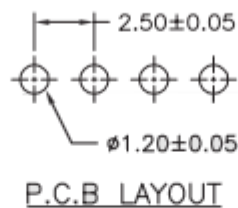
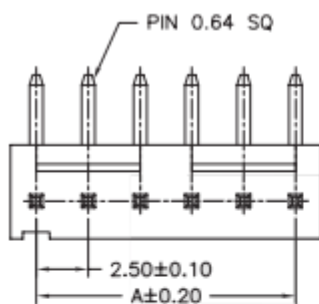

PART NO.	Dimensions	
	A	B
02	2.50	5.00
03	5.00	7.50
04	7.50	10.00
05	10.00	12.50
06	12.50	15.00
07	15.00	17.50
08	17.50	20.00
09	20.00	22.50
10	22.50	25.00
11	25.00	27.50
12	27.50	30.00
13	30.00	32.50
14	32.50	35.00
15	35.00	37.50
16	37.50	40.00
17	40.00	42.50
18	42.50	45.00
19	45.00	47.50
20	47.50	50.00

Система обозначений:**ON-XA1-2.50-XX-R**

Производитель Onelec;

Серия: ON-XA1;

2.50 - шаг 2.50 мм;

XX – количество контактов: 2-20;

R - вилка угловая;